



Colección: BRIVE

Acabado*:



CP - Cromo

Principales ventajas:



Beneficio de consumidor

- **ACABADO DURADERO:** Kohler testa sus productos en niebla salina bajo ambiente de ácido acético. Estos tests tan rigurosos aseguran su resistencia a largo plazo.

Especificaciones

- **PESO:** 1,1 kg
- **NORMAS Y REGLAMENTO:** ACS (Attestation Conformité Sanitaire) : 10 ACC LY 113
- **CONSUMO DE AGUA:** Limitador de caudal sensitivo
- **ALTURA TOTAL DE LA GRIFERÍA:** 132
- **RACORES:** Con racores murales y embellecedores
- **ENTRE-EJES:** 150 ± 15
- **TIPO DE INSTALACIÓN:** 2 orificios
- **GARANTÍA DEL ACABADO:** 10 años

Beneficio de instalación

- **INSTALACIÓN FÁCIL:** Racores y embellecedores murales.

- **TIPO DE INSTALACIÓN:** Mural
- **TIPO:** Monomando
- **CAUDAL:** 12 l/min
- **SALIDA DE CAÑO:** 100
- **MÉCANISMO:** Cartucho de discos cerámicos
- **CONSUMO SOSTENIBLE:** {"item_id": "S\u00ed"}
- **GARANTÍA DEL MECANISMO:** 5 años
- Limitador de temperatura.

Dibujo técnico

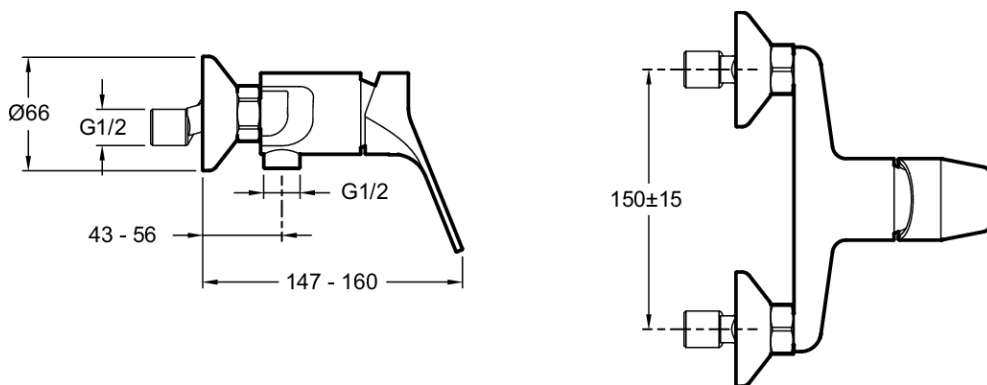

Descripción: Monomando ducha mural. E75765. Colección: BRIVE. PESO: 1,1 kg. TIPO DE INSTALACIÓN: Mural. NORMAS Y REGLAMENTO: ACS (Attestation Conformité Sanitaire) : 10 ACC LY 113. TIPO: Monomando. CONSUMO DE AGUA: Limitador de caudal sensitivo. CAUDAL: 12 l/min. ALTURA TOTAL DE LA GRIFERÍA: 132. SALIDA DE CAÑO: 100. RACORES: Con racores murales y embellecedores. MÉCANISMO: Cartucho de discos cerámicos. ENTRE-EJES: 150 ± 15. CONSUMO SOSTENIBLE: {"item_id": "S\u00ed"}. TIPO DE INSTALACIÓN: 2 orificios. GARANTÍA DEL MECANISMO: 5 años. GARANTÍA DEL ACABADO: 10 años. Limitador de temperatura..